

DETALJNI PLAN UREĐENJA OMV - poslovna zona IZMJENA I DOPUNA

PRIJEDLOG DPU-a ZA JAVNU RASPRAVU

PROMETNA, TELEKOMUNIKACIJSKA I KOMUNALNA INFRASTRUKTURNA MREŽA PROMET

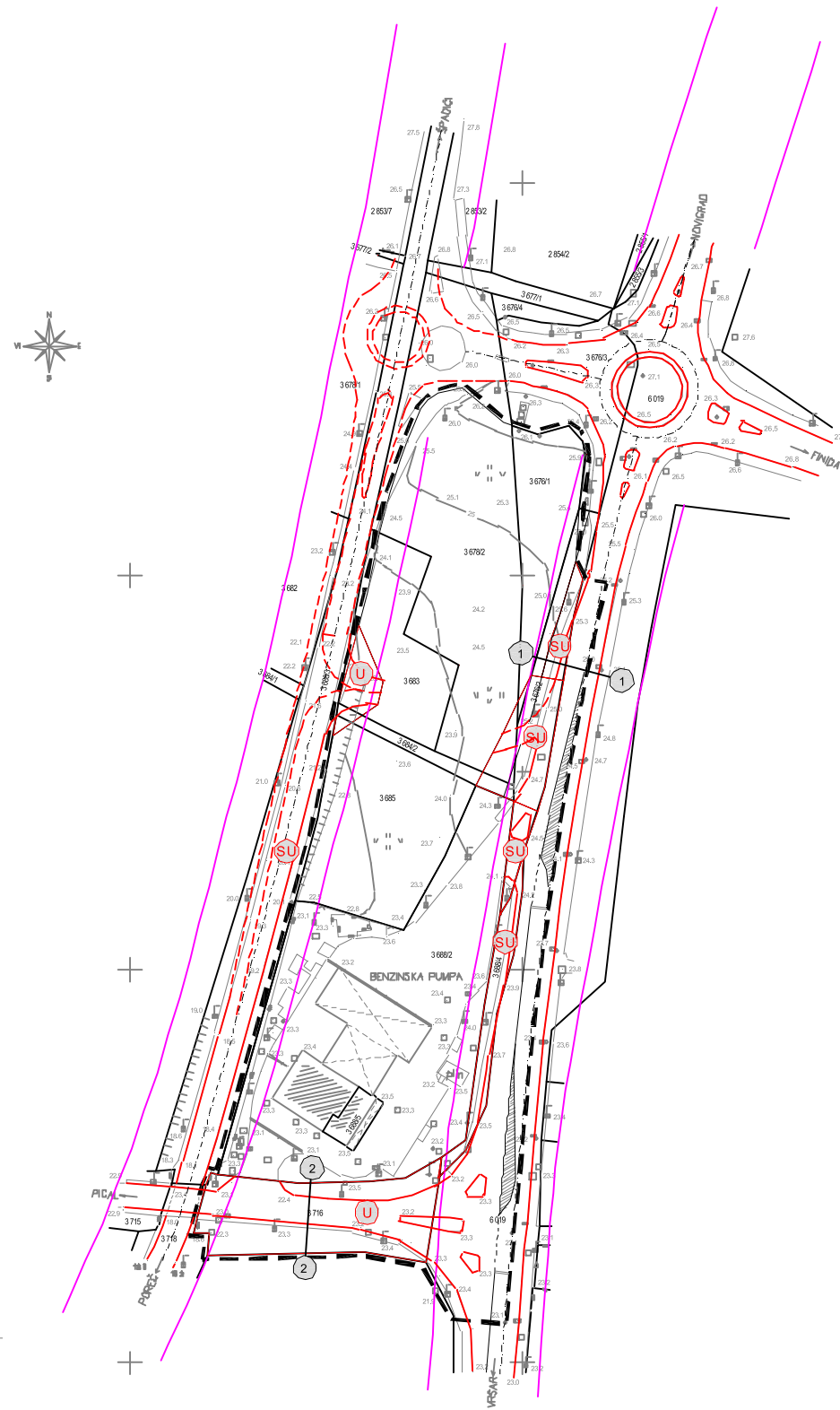

LEGENDA

- GRANICA OBUHVATA
DETALJNOG PLANA UREĐENJA
- GRANICA POSTOJEĆE
KATASTARSKE ČESTICE
- GRANICA PLANIRANE
GRAĐEVNE ČESTICE
- GRANICA KORIDORA GLAVNE MJEŠTNE SABIRNE
ULICE PREMA GUP-u GRADAPOREČA
- PROMET**
- OS CESTE
- RUBN JAK
- SABIRNA ULICA
- ULICA
- PLANIRANA REKONSTRUKCIJA PROMETNICE

POPREČNI PROFILI

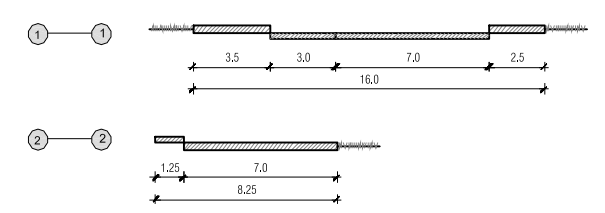

Izradio: GEOPLAN d.o.o. Poreč
MJERILO 1:1000
Reambulacija, lipanj 2015.god.

Županija Istarska Grad Poreč		Pravna osoba koja je izdala plan: PLANIS d.o.o. Poreč, Pazinska 31	
Naziv prostornog plana: DETALJNI PLAN UREĐENJA OMV - poslovna zona IZMJENA I DOPUNA Faza izrade: PRIJEDLOG PLANA ZA JAVNU RASPRAVU		Pečat:	Diraktor:
Naziv kartografskog projekta: PROMETNA, TELEKOMUNIKACIJSKA I KOMUNALNA INFRASTRUKTURNA MREŽA PROMET		Zdravko Pečanjek (ime, prezime i potpis)	
Broj kartografskog projekta: ZA	Mjerilo kartografskog projekta: 1 : 1000	Koordinator plana: dr. sc. Damir Hrvatinskić Grad Poreč Marina Kalogjera, dipl. ing. arh. - Paris	Odgovorni voditelj izradbe: Marina Kalogjera, dipl. ing. arh. Ivana Katić, mag. ing. arh. Zdravko Pečanjek, ing.
Odluka predstavničkog tijela o izmjeni i dopuni Plana (službeni glasnik): Službeni glasnik Grada Poreča br.: 074	Odluka predstavničkog tijela o donošenju plana (službeni glasnik): Službeni glasnik Grada Poreča:	Stručni tim za izradbu: Marina Kalogjera, dipl. ing. arh. Ivana Katić, mag. ing. arh. Zdravko Pečanjek, ing.	
Javna rasprava (datum i mjesto): .	Javni uvid ostao: do	Datum izradbe: 2015.-2017.	Broj elabore: 04/15
Pečat tijela odgovornog za provođenje javne rasprave	Odgovorna osoba za provođenje javne rasprave: Damir Hrvatinskić, ing. arh. (ime, prezime i potpis)	Pečat nadležnog tijela	Pečat predstavničkog tijela
		Istovjetnost ovog prostornog plana s izvornikom osigurat: (ime, prezime i potpis)	Predsjednik predstavničkog tijela: (ime, prezime i potpis)